この広報紙は、みなさまから寄せられた共同募金や企業広告料などで作成しています。
また、各自治会へは市内シニアグループにご協力いただきお届けしております。

もりやま
MORIYAMA SHAKYO-DAYORI
社協シンボルマーク
社協だより
No.74
平成24年7月発行

地域福祉シンポジウム

福祉協力員全員研修会開催!!

～より身近な地域での福祉活動に向けて～

＜コーディネーター＞
京都ノートルダム女子大学
准教授　酒井久美子先生

野洲市比留田ボランティアきずなの会
会長　重高敏和さん

守山学区地域福祉推進員
川本隆志さん

小津学区地域福祉推進員
森田廣さん

市内で活躍されている244名の福祉協力員のみなさんを対象に研修会を開催しました。

シンポジウムでは、守山市と野洲市の事例発表をもとにこれからの地域福祉活動について考えました。

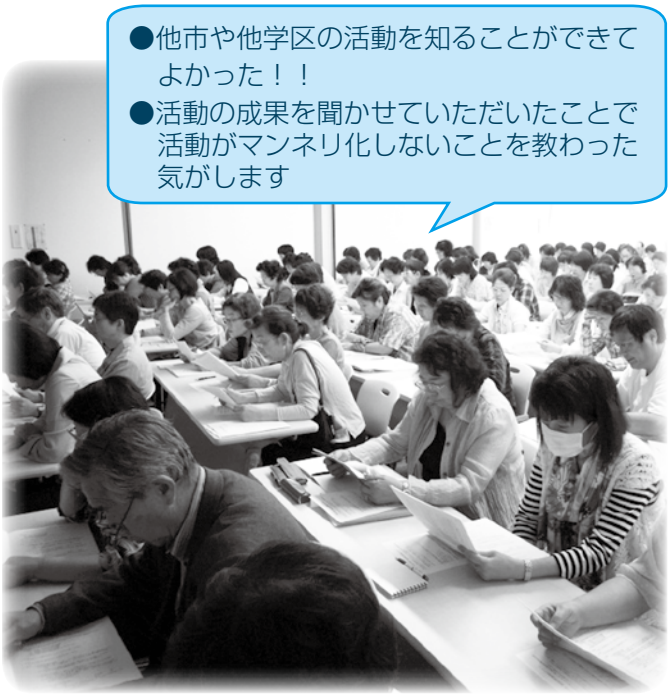

目次

2～3 平成23年度　社会福祉協議会事業報告
4 守山市いきがい活動ポイント事業について
5 ファミサポ通信／自治会子育てサロン／福祉協力員
6 理事会・評議員会報告／特別賛助会費のお願い／地域福祉活動支援事業助成案内
7 日赤チャンネル／善意銀行だより
8 蛍の里より／介護インフォメーション／チャレンジクイズ／編集・発行

『ふくし川柳』募集！　みなさんの身近な福祉を川柳にしてください。投稿をお待ちしております。ご投稿は、本紙8頁のチャレンジクイズの応募と一緒にお願いします。

動実績をお知らせします

主な事業

1 第２次守山市地域福祉活動計画の推進

第２次守山市地域福祉活動計画の推進１年目として、各学区社協理事との懇談会等において計画概要の説明を行い、自治会健康福祉部会の設置と機能充実に向けた提案を行いました。また、市社協が実施すべき事項として、職員出前講座を平成24年度から実施することといたしました。

2 介護保険事業の充実

通所介護事業所では、守山市立石田デイサービスセンターの次期指定管理に向けた検討を行い、平成24年度から引き続き３年間、指定管理者として運営することとなりました。また認知症対応型デイサービスでは、市民がサービスを利用しやすくなるよう、昨年５月から土曜日も開所しました。居宅介護支援事業では、ケアマネジャーの担当件数の増加に努めました。訪問介護事業では、昨年10月より特定事業所としての認可を得、安定経営の基盤ができました。訪問看護事業では、開所時間を見直し効率の良い運営をすることができました。

3 学区活動計画作成モデル指定事業の実施

学区活動計画作成モデル指定事業の最終年として、玉津学区で計画作成に取り組んでいただき、３月末をもってすべての学区で学区地域福祉活動計画が作成されました。今後は、この計画を着実に推進していただけるよう、職員の学区担当制を継続するとともに、新たに学区活動計画推進費を予算化し、ますます学区社協と市社協の連携強化を図り、地域福祉の充実を進めてまいります。

4 東日本大震災の被災地支援活動

平成23年3月11日に発生した東日本大震災の被災地支援のため、現地に職員を派遣するとともに、守山市と共同して義援金の受付を行いました。

決算の概要　平成24年５月９日に監査を受け、５月18日の理事会、５月23日の評議員会で承認されました。

収 入

		収入(円)	前年度比(%)
守山市社会福祉協議会		457,569,718	106.9
内訳	一般会計	396,040,212	110.5
内訳	公益事業特別会計	61,529,506	88.2
守山市共同募金委員会		15,702,655	100.1
日赤県支部守山市地区		8,869,386	103.8

支 出

		支出(円)	前年度比(%)
守山市社会福祉協議会		364,278,811	103.3
内訳	一般会計	318,837,214	107.4
内訳	公益事業特別会計	45,441,597	81.7
守山市共同募金委員会		15,010,294	99.7
日赤県支部守山市地区		8,414,583	104.1

一般会計収入の内訳

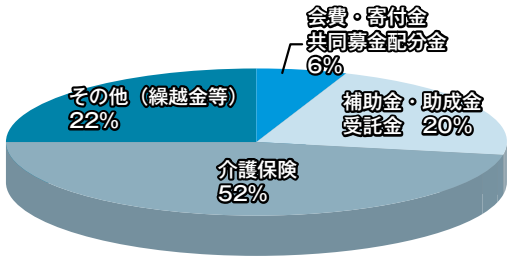

会費・寄付金・共同募金配分金	補助金・助成金・受託金	介護保険	その他(繰越金等)
21,212千円	80,052千円	207,155千円	87,621千円

一般会計支出の内訳

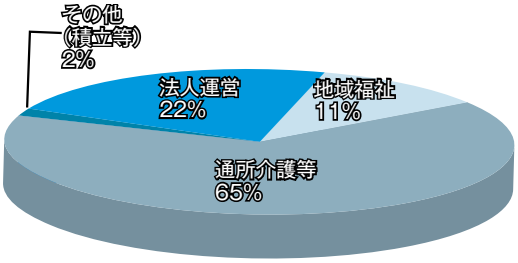

法人運営	地域福祉	通所介護等	その他(積み立て等)
71,254千円	35,333千円	207,570千円	4,680千円

前号のご意見・ご感想　皆さん、色々のボランティアをされてすばらしいと思います。（吉身　Yさん）

広告募集！ 発行日 奇数月の第２木曜日（年６回） 発行部数 28,500部 ※守山市内の各戸（自治会を通じて配布）と市内企業・福祉施設
広告寸法・料金 基本枠（縦60㎜×横 56㎜） 10,000円 大 枠（縦60㎜×横117㎜） 20,000円

平成23年度の主な活

一般会計による事業

◇法人運営事業（71,253,655円）

- 理事会（4回）・評議員会（4回）の開催
- 社協運営管理（事務局職員人件費他）
- 社会福祉大会の開催
- 支え合いづくり促進事業の実施

◇小地域福祉活動推進事業（6,225,050円）

- 学区社協への助成
- 学区地域福祉活動計画作成支援（玉津学区）
- 福祉協力員研修会の開催
- 地域福祉推進員の設置（各学区１名設置）

◇ボランティアセンター運営事業（9,280,904円）

- ボランティア依頼171件・派遣153件
- 回想法ボランティアの派遣（12件）
- お話し相手ボランティアの派遣
  （施設：390件、在宅：236件）
- 外出支援ボランティア活動の実施（320件）
- シニア応援事業の実施
- ボランティアセンターサポーターの設置
- ファミリー・サポート・センター事業の実施（1,731件）

外出支援ボランティアはぁーとの活動の様子

◇サロン推進事業（5,616,867円）

- 高齢者サロン助成
  ①学区（４学区、18回実施、延べ449人参加）
  ②自治会（70自治会、473回実施、延べ8,371人参加）
- ひとり暮らし高齢者のつどい助成
  （９回実施、506人参加）
- 在宅介護者のつどい助成
  ①学区（５学区、６回実施、延べ57人参加）
  ②自治会（3自治会、5回実施、延べ19人参加）
- 介護予防教室の実施
  （11回実施、延べ205人参加）

◇福祉サービス利用援助事業（469,689円）

- 地域福祉権利擁護事業の実施
  （契約件数59件、相談支援件数 延べ1,827件）

◇共同募金配分金事業（12,193,609円）

- 高齢者福祉事業
  ①給食サービス事業の実施（延べ2,282人利用）
  ②要介護高齢者ふとん丸洗いサービス事業の実施（夏期）
  （184人利用）
- 障害者福祉事業
  障害者各種事業への助成
- 児童福祉事業
  ①子育てサロンの助成
  （31自治会、404回、延べ10,118人参加）
  ②学区子育て支援事業への助成
- 住民全般福祉事業
  ①広報誌「もりやま社協だより」の発行（年6回）
  ②法律相談の実施
  （毎月第３土曜日、12日開設、相談60件）
  ③地域福祉活動支援事業助成（1団体）
- 歳末たすけあい事業
  ①生活困窮世帯への歳末激励金の贈呈（41世帯）
  ②障害者施設への配分金（4施設）
  ③介護用品の贈呈（465世帯）
  ④要介護高齢者ふとん丸洗いサービス事業の実施（冬期）
  （110人利用）

◇善意銀行運営事業（1,375,887円）

- 小地域福祉活動推進事業での活用
- 民生委員児童委員活動支援資金の活用
- 貸出備品の購入および修理
- 火災見舞金の交付
- 守山学園生就職祝い金の贈呈
- 全国健康福祉祭出場者激励金の贈呈

◇介護保険事業・障害者自立支援事業（207,570,766円）

- 居宅介護支援事業（利用者延べ2,275人）
- 訪問介護事業（利用者延べ13,309人）
- 通所介護事業（一般利用者延べ10,301人、認知症利用者延べ2,484人）
- 障害者自立支援事業（サービス提供延べ1,771回）

公益事業特別会計による事業

◇訪問看護事業（45,441,597円）

看護：利用者延べ4,494人
リハビリ：利用者延べ1,008人

前号のご意見・ご感想 子育てサロンについての情報が、とても役に立ちました！（播磨田町　Yさん）

ペットボトルのキャップ回収にご協力下さい！

回収箱は、すこやかセンター2階（社会福祉協議会内）に設置しております。

volunteer center volunteer center volunteer center volunteer center volunteer

ボランティアセンター トピックス

守山市いきがい活動ポイント事業

介護予防と生きがいづくり、併せて施設や学校・園等の運営支援を目的に、市の委託を受けて守山市いきがい活動ポイント事業を実施します。ボランティアの皆さんの活動が6月よりスタートしました！

《ボランティア受入施設等一覧》順不同

●古高保育園　●カナリヤ保育園　●守山幼稚園　●物部幼稚園　●吉身幼稚園　●立入が丘幼稚園
●速野幼稚園　●中洲幼稚園　●小津こども園　●速野カナリヤこども園　●もりの風こども園
●物部小学校　●吉身小学校　●小津小学校　●河西小学校　●小津児童クラブ室
●玉津児童クラブ室　●まほろば児童クラブ　●石田デイサービスセンター
●デイサービスひだまり　●守山デイサービスセンター　●幸津川デイサービスセンター
●ゆいの里　●ゆいの里ユニット館　●ケアハウスゆい　●グループホームゆい　●しがそせい苑
●おうみの里ほたる　●守山はぐくみ共同作業所　●ワークショップぷくぷく　●あじさい園
●湖南ホームタウン　●びわこみみの里

《施設等での活動内容》

●レクリエーション等の指導・参加支援　●お茶だし・食堂内の配膳・下膳などの補助
●喫茶・お店などの運営補助　●散歩・外出・施設内移動の補助
●模擬店・会場設営・利用者の移動補助・芸能披露などの行事の手伝い　●大工仕事　●園芸
●朗読、紙芝居、懐メロ歌謡　●読み書き　●調理補助　●衣類の縫い（裁縫）　●樹木剪定
●洗髪補助　●施設の草刈　●洗濯物の整理　●シーツ交換　●施設内清掃　等

受入施設と活動内容については、すこやかセンター１F高齢福祉課横・２F社協前に掲示しております。社協ホームページでもご覧いただけます。アドレスは本紙8ページを参照ください。

65歳以上でボランティア活動に関心をお持ちの方、少し時間に余裕ができた方等、ぜひご参加を！！

お問い合わせ・お申し込み……すこやかセンター 2F守山市社会福祉協議会
ボランティア申出用紙……社会福祉協議会に設置
※FAX・TELでの申し込みも受け付けます。

今年度の２回目以降の申出期間と説明会は次のとおりです。
同時期、受入施設等の申請も受け付けます。

申出期間		説明会日時（場所：すこやかセンター 3F 講習室）	
第２回	7/17(火)～ 8/17(金)	8/22(水)	10:00～(90 分程度)
第３回	10/15(月)～11/15(木)	11/22(木)	〃
第４回	25/ 2/15(金)～ 3/15(金)	25/3/25(月)	〃

前号のご意見・ご感想

男性ボランティアの会がある事、結成して満10周年を迎えられた事、社会のお役に立ち頑張っておられるグループすばらしいですね。（三宅町　Nさん）

安心お助け隊
ボランティア会員募集！ 高齢など様々な理由で、「ちょっとした困りごと」を手助けいただけるボランティア会員を募集します。詳しくは**社会福祉協議会（☎ 583-2923）**までお尋ねください。

ファミサポ通信

お知らせ

ファミリー・サポート・センター講習会

「バルンアートを楽しもう」

■日　時　7月25日（水）
午前10時～11時30分
■場　所　すこやかセンター2階　機能訓練室
■内　容　ふうせんでおさかな作り
■講　師　梅景　貴子　さん
■対象者　小学１年生から６年生
（４年生以下保護者同伴）
■参加費　300 円
■定　員　30 名
※定員になり次第締め切ります
※託児あり

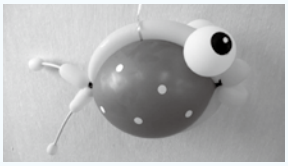
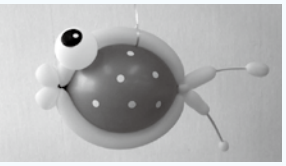

申し込み　**守山市ファミリー・サポート・センター**
電話 582-2220（社会福祉協議会内）

自治会 子育てサロン紹介

木浜子育てサロン

（木浜公民館）
第２土曜日
（5･7･11･1月）

心と心のつながり!!

木浜自治会では「子ども達と地域との交流の推進」をテーマに、女性スタッフの皆さんの協力のもと、親子共々明るく笑顔で、元気に楽しく自由な時を過ごしています。

こうした交流の場から人間関係の大切さを身をもって体験していただく事を願い開催しています。

*お住まいの自治会で開催の子育てサロンにご参加ください。

あなたのまちの福祉協力員

日々の暮らしの中で、ふれあいながら共に生きる喜びがもてる社会の実現をめざし、244 名の福祉協力員が学区や自治会でボランティアとして活動されています。

活動の場は皆さんにより身近な自治会でのサロンや地域の見守り活動に加え、学区社協での活動などにも参加されています。

６月 17 日にシンポジウム形式の全員研修会を開催しました。身近な地域での福祉活動の発展に福祉協力員の活動は欠かせません。

イベント機器の貸し出しについて
予約は3ヶ月前（例えば10月の利用なら7月1日）から受け付けます。市社協☎583-2923までお問い合わせください。

理事会・評議員会 開催報告

５月18日・６月１日に理事会、５月23日に評議員会を開催し、以下の議事や協議を行いました。

●理事会（5月18日）・評議員会（5月23日）で承認

平成23年度一般会計予算における事業精査等および平成24年度一般会計における通所介護事業所での送迎業務の委託にかかる補正の専決処分が承認されました。

平成23年度事業報告、一般会計決算、公益事業特別会計決算が認定されました。

●理事会（５月18日）で同意

平成24年５月20日をもって評議員の任期が満了するため、次期評議員の選任について同意されました。

●評議員会（５月23日）で同意

平成24年５月31日をもって理事、監事の任期が満了するため、次期理事、監事の選任について同意されました。

●理事会（６月１日）で選任・同意

任期満了に伴う役員改選に伴い、会長、副会長を理事の互選により選任されました。

平成24年５月31日をもって顧問の任期が満了したため、次期顧問について同意されました。

常務理事を置かないことについて同意されました。

新たに選任された会長、副会長をご紹介します。

（敬称略）

会　長　　中條　忠文
副会長　　園田　光三、今井　薫

●その他

理事会（５月18日）・評議員会（５月23日）で、平成23年度日本赤十字社滋賀県支部守山市地区会計決算について報告されました。

市社協理事・評議員の紹介

任期満了に伴い、新たな市社協理事、監事、評議員が選任されましたのでご報告をさせていただきます。（順不同・敬称略）

◆理事 15人（任期：平成24年6月1日から平成26年5月31日まで）

東 寛悟、馬場 春造、川那辺 源吾、中西 周治、高野 隆男、今井 薫、本城 眞佐一、園田 光三、橋井 恵子、岸 年江、横山 梅子、山本 宗明、冨田 一男、遠藤 和弘、中條 忠文

◆監事 2人（任期：平成24年6月1日から平成26年5月31日まで）

南井 哲、大西 茂

◆評議員 31人（任期：平成24年5月21日から平成26年5月20日まで）

中島 正一、三宅 和夫、宇野 正、石原 貞成、渕上 清二、水野 民男、奥野 貞夫、髙木 慈恵、冨田 秀圓、田中 ひろ子、三品 良夫、中島 寅治郎、小澤 日出子、山川 芳志郎、武村 和美、戸﨑 絢子、諸頭 和美、石田 秀丸、冨田 千波、古川 秀樹、里内 睦美、青木 高雄、山田 美鶴、今井 雅子、小林 久純、三品 勝裕、西木 弘、福田 正悟、堀井 隆彦、岡治 勝、玉川 弥

～赤い羽根共同募金配分金事業～
地域福祉活動支援事業助成のご案内

地域福祉の向上を目的に市内で活動に取り組む個人、団体、ボランティアグループに、審査のうえ助成金を交付します。

■助成金額 ……50,000円以内
※３団体まで助成します。

■申請受付期間 ……８月１日から８月31日まで

■助成対象

市内において、福祉に関する子育て、高齢者、障害者、シニアおよびボランティアの分野における先駆的・独創的な事業を行う団体等。申請は１団体につき１事業。ただし、過去に助成を受けた事業は、再び助成を受けることができません。

■その他

申請用紙は、守山市社会福祉協議会まで。※市社協ホームページよりダウンロードできます。

お問い合せ
守山市社会福祉協議会　電話・有線　583-2923

特別賛助会費・福祉施設会費・団体会費にご協力お願いします。

市社協では、福祉施設・団体・企業のみなさまに会員になっていただき、会費をいただいております。この会費は、社会福祉協議会が、住民参加による「誰もが住みよく安心してくらせるまちづくり」の推進に活用させていただく、大切な財源となるものです。

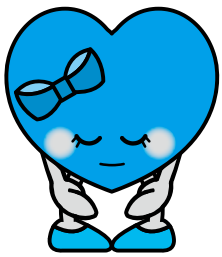

今年度も地域福祉の向上のためにご理解とご協力を賜りますよう、よろしくお願いいたします。

【会費のご案内】
- 特別賛助会費（企業）……１口 5,000 円
- 福祉施設会費……１口 1,000 円
- 団体会費……１口 1,000 円

防災について関心のある方　守山災害ボランティア・コーディネーター　ふなボタル　ボランティア募集！　活動について詳しくは、社会福祉協議会（☎583-2923）までお尋ねください。

日赤チャンネル　赤十字の講習会をご活用ください

日本赤十字社では、みなさまからお寄せいただいた資金により安全や健康に関する出前講座を行っています。

例えば、こんな思いをお持ちの方は、ぜひ一度赤十字にご連絡ください。

○自治会で役をもらって、研修をやらなければならないけど、一体何をすればいいだろう？
○地域の集まりや事業所等の研修で勉強会をやってみたい！
○ご近所のみんなが同じように知識を持っていれば、心強いかも…

大切な活動資金のゆくえを、「見て」「知って」「感じて」ください。

日本赤十字社滋賀県支部　事業推進課
TEL　077－522－6758
お気軽にお電話ください。

○健康生活支援講習
高齢者の介護の方法や、高齢期を迎える前から、健康増進や介護予防などの健康管理への備えや地域での高齢者支援などの知識と技術を学びます。

○救急法講習
家庭内でのけがや急病、緊急時の手当てや事故防止に必要な知識や技術を学びます。

○幼児安全法講習
こどもが家庭や地域で安全に健やかに育つように、事故から身を守るために必要な知識や、かかりやすい病気の対応について、応急手当を中心とした技術を学びます。

○水上安全法講習
水と親しみ、水の事故から人命を守るため、泳ぎの基本、事故防止、おぼれた人の救助などの知識や技術を学びます。

講習会は、各団体、事業所等で開催することができます。（指導スタッフを派遣します。）

善意銀行だより

平成24年4月25日より平成24年6月21日まで
（順不同・敬称略）

【金員預託】

大門町自治会まちづくり主催「10円市」売上金 …… 1,540円
株式会社モリヤマスポーツ …… 100,000円
末広会有志 …… 2,826円
戸﨑　絢子 …… 3,000円
滋賀県立大津高等女学校　さざなみ同窓会　守山支部 …… 20,000円
渡辺　忠雄 …… 3,000円
小田　穣 …… 5,000円
杉原　隆司 …… 2,306円
匿名 …… 814円
匿名 …… 122,342円
匿名 …… 977円

【物品預託】

全日本年金者組合滋賀県本部　守山野洲支部 …… お手玉80個
匿名 …… 米90kg
匿名 …… 紙おむつ、尿とりパット

【払い出し】

三宅デイサービスセンター …… 大豆15kg、お手玉40個
幸津川デイサービスセンター …… 大豆15kg、お手玉40個
石田デイサービスセンター …… 大豆20kg
特別養護老人ホームゆいの里 …… 金5,000円
生活困窮世帯へ …… （41件）米205kg

＜安心サポーター＞
成年後見
遺言・相続

行政書士若杉事務所
守山市播磨田町387
TEL.（077）583-0090
wakasugi@mud.biglobe.ne.jp

帳簿記入の指導からパソコン会計の導入や所得税、法人税、相続税、贈与税など税に関するご相談は、身近で信頼できる専門家へお任せください！

南井税理士事務所
税理士　南井　哲
守山市守山二丁目14-69
電話（077）583-6373

もりやま社協だよりの広告を募集しています

◆**発行予定**　奇数月の第2木曜日、年6回
◆**発行部数**　28,500部
※守山市内の各戸（自治会を通じて配布）と企業（送付）、市内福祉施設
◆**広告掲載範囲**
広報紙として公共性及び品位を損なわないもの
◆**広告の寸法**
基本枠：縦60mm・横56mm
大　枠：縦60mm・横117mm
◆**掲載位置**
6および7ページの下段（全8ページ）
◆**広告料金**
1件あたり　基本枠：10,000円
大　枠：20,000円

シニア生きがい相談窓口　仲間づくりや居場所づくりについて、お気軽にご相談ください。
＊毎週月・木曜日　午後1時から午後4時まで（☎583-2923）

チャレンジクイズ大募集！ みなさまからクイズやなぞなぞを募集しています。採用された方には素敵なプレゼントをご用意しておりますのでふるってご応募ください。

介護インフォメーション
～守山市社協 介護事業部～

☆守山市立石田デイサービスセンターより

４月よりサービス提供時間を長くすることにより、更に利用者との関わりを増やすことや生活リハビリを充実させております。

これにより、家族の介護負担の軽減につながるものと思います。今後、更にサービス内容を充実させるため、職員体制を強化し、転倒予防や拘縮予防、筋力の維持などを目的とした個別機能訓練の実施に向けて努力してまいります。

☆認知症対応型デイサービスひだまりより

ひだまりでは午前は屋外、午後は室内を中心に活動を行っております。４月からは、利用者主体で、おやつ作りのレクリエーションの実施や屋外活動として、外出レクリエーションを増やしています。最近では、お花見や美術館での絵画の鑑賞などを実施しました。

今後も季節を感じられる行事や利用者同士の交流を深めていただく活動を取り組みたいと考えています。

寄付物品のご協力をお願いします
～家電製品や家具等がありましたら、お譲りください～

障害者支援施設・蛍の里では事業拡大に伴い、寄付物品を募っております。

ご家庭で、使わなくなったり…、まだ使えるけど捨てるのはもったいない…等の物品がございましたら、ご協力をお願いします。

物品は、こちらから頂きに伺いますので、まずは蛍の里までご連絡ください。

希望の物品

- ソファー
- ラジカセ
- タオル（新品）
- 自転車
- 掃除機
- ポット
- ３段ボックス
- オーブンレンジ

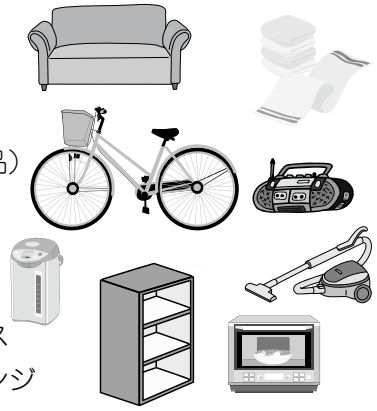

社会福祉法人湖南会　蛍の里
TEL番号 077−585−8850
（担当：東出・堀江）

編集・発行

社会福祉法人 **守山市社会福祉協議会**
事務局 〒524-0013 守山市下之郷三丁目2番5号
☎077-583-2923　FAX077-582-1615
✉…mori-s@usennet.ne.jp
fukushi@moriyama-shakyo.or.jp
ホームページ http://www.moriyama-shakyo.or.jp/
守山市社協　検索

石田デイサービスセンター
〒524-0014 守山市石田町422番地
FAX077-585-5969（共通）
♥通所介護事業所（デイサービスセンター）
☎077-585-5955
♥認知症対応型通所介護事業所　ひだまり
☎077-585-2200

スリーハート社協
〒524-0037 守山市梅田町5番6号平和堂守山店2階
FAX077-514-0601（共通）
♥居宅介護支援事業所（ケアプラン作成事業所）
☎077-514-0605
♥訪問介護事業所（ホームヘルプサービス）
☎077-514-0607
♥訪問看護事業所
☎077-514-0608

チャレンジクイズ

☆漢字クイズに挑戦！！☆

□に共通する漢字を入れてください。

入　資
砂□魚　公□利
券　盃

読者からお寄せ頂いた作品です。

ヒント：愛ちゃんと希望くんは、共同募□のキャラクター

正解者の中から抽選で3名様にプレゼントが当たります♪
はがきに答え、住所、氏名、年齢、電話番号、**感想やご意見**をお書きの上、〒524−0013 下之郷三丁目2番5号　**守山市社協チャレンジクイズ係**までご応募ください。（8月6日〆切）

※前月号の答えと当選者

答　え★　「ある方には調味料が隠れている」でした。
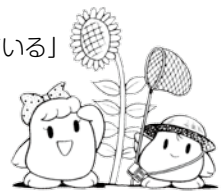
当選者★　三宅町　西川　とき恵様
水保町　斉藤　祥子様
洲本町　宮部　光治郎様