この広報紙は、みなさまから寄せられた共同募金や企業広告料などで作成しています。
また、各自治会へは市内シニアグループにご協力いただきお届けしております。

もりやま MORIYAMA SHAKYO-DAYORI

社協だより

社協シンボルマーク

No.76
平成24年11月発行

共同募金運動
10月1日より全国一斉開始!

10月1日（月）に守山駅周辺にて、赤い羽根共同募金の啓発活動を行いました。今年もみなさまのご協力を、どうぞよろしくお願いいたします。

12月31日まで

スペースウィンでは、滋賀県共同募金会より社会福祉関係施設支援事業助成を受けて車両を購入いたしました。
みなさまの温かいお心に、感謝いたします。

目次

2 守山市社会福祉大会開催のお知らせ
3 “ふれあいの集い”でぶどう狩り／地域福祉活動公募事業助成団体決定／福祉車両贈呈／滋賀県社会福祉事業功労者等表彰式
4 特別賛助会費・団体会費・福祉施設会費のお礼
5 ボランティアセンター・トピックス
6 ファミサポ通信／子育てサロン／在宅介護者のつどい
7 日赤チャンネル／善意銀行だより
8 介護インフォメーション／傾聴入門講座受講者募集／チャレンジクイズ／編集・発行

広告募集！ 発行日 奇数月の第２木曜日（年６回） 発行部数 28,500部 ※守山市内の各戸（自治会を通じて配布）と市内企業・福祉施設
広告寸法・料金 基本枠（縦60㎜×横 56㎜） 10,000円
大 枠（縦60㎜×横117㎜） 20,000円

平成24年度 守山市社会福祉大会開催のお知らせ

誰もが住みよく安心して暮らせる福祉のまちを、地域ぐるみで実現することをめざし、社会福祉大会を開催します。当日は、ボランティア団体の活動にふれ、福祉活動への関心を高めていただくとともに、地域福祉の向上に功績のあった方々を表彰させていただきます。多くの方のご参加をお待ちしております。

日時 平成24年11月23日（金・祝）12時30分～16時
展示・出店 12時30分～ 表彰式 13時～（受付 12時30分～）

会場 守山市民ホール（集会室、展示室、市民ギャラリー）

対象 市民一般（入場は自由ですが、集会室の定員は300名です）

主催 守山市・守山市社会福祉協議会

共催 守山市ボランティア連絡協議会

内容 社会福祉事業功労者等表彰式（会場：集会室 13時～）
市内ボランティア団体による活動発表（会場：集会室 13時45分～15時30分）
〃 活動展示（会場：展示室 12時30分～16時）

なお、受彰される方々および団体は、次のとおりです。（順不同・敬称略）

守 山 市 長 表 彰

●自治振興表彰
- 多年にわたり社会福祉の増進に寄与
  お話会たんぽぽ、車椅子レクダンス普及会守山支部（矢車草の会）、守山民謡（踊）愛好会

守山市社会福祉協議会 会長表彰

●社会福祉功労表彰
- 多年にわたり社会福祉施設の役職員として活躍
  小寺のぞみ、田中 一弘、川嶋 祥之、多田 知代、出南 強、前 洋充、山岸 円香、島村 道子、石田 秀丸、乾 彩、嘉田 京子、杉山 哲、澤 英伸、北條 法子、松本 律子、村長 大輔、森田 光美、山本亜希奈、山本 敏正
- 多年にわたり福祉協力員として活躍
  寺田 睦代、岡本 興宣、小原 栄子、樋上ゆかり
- 多年にわたり地域福祉等の活動に貢献
  宇野菜保子、伴野 正二、西中まさ枝、今井 政子、篠原 絢子、西岡千代美、金崎 都子、澁谷 徳正、梅景 貴子、藤田 章子
- 多年にわたり民生委員児童委員として活躍
  鶴房 笑子
- 社会福祉活動が優秀な福祉関係団体
  守山市老人クラブ連合会女性部

●育成功労表彰
- 多年にわたり福祉関係団体役員として活躍
  高野ひかる、小田 操、野々 和子

●自立更生表彰
- 障害を克服して自立更生
  津田善之助

●感 謝
- 福祉関係団体の活動等に積極的に尽力
  車椅子レクダンス普及会守山支部（矢車草の会）、㈱ベスト・ワン
- 守山善意銀行に多くの金品を寄付
  山本 宗明、大根 忠雄、㈲三王都市開発、ダイヤモンドグループ、㈱モリヤマスポーツ

ボランティア活動発表（展示）

『ふくし川柳』募集！　みなさんの身近な福祉を川柳にしてください。投稿をお待ちしております。ご投稿は、本紙8頁のチャレンジクイズの応募と一緒にお願いします。

共同募金配分金事業　守山市身体障害者連合会“ふれあいの集い”でぶどう狩り

8月26日（日）湖南市にある「まるじ園」において“ふれあいの集い”を開催しました。（参加者45名）

この集いは、会員同士のふれあいを深め、社会参加の増進をはかるため、関係機関の協力をいただきながら毎年開催しております。

ぶどう棚からこぼれる残暑の日差しを少々受けながら、久し振りに会う人々とお弁当を頂き、元気な声があちらこちらから弾み、大いに話が盛り上がっておりました。

食後、ぶどう園主の説明を受けて、一人2房ずつ摘み取りに。たわわに実るぶどう棚は、たくさんの袋掛けをした房がいっぱい。ぶどうの房を軽く手の平で持ち上げては、重さや粒の大きさを感じ取りつつハサミを入れ、座席で袋を開けて、隣り同志で喜び合っておりました。冷たい地下水で房を洗い、甘く香りの良いぶどうを美味しくいただきました。

「来年も参加したい」という会員さんからの声を頂き、和やかな一日を楽しみました。

地域福祉活動公募事業（共同募金配分金事業）助成団体決定！

共同募金配分金助成団体の募集を行いましたところ、右記２団体から申請を受け、審査委員会による審査の結果、助成決定（各５万円）されました。

【助成団体紹介】

- **ほんまちコーラスの会**
  コーラスを通じ、高齢者の交流や社会貢献を目指して、市内各地で活動しています。
- **吉身東町すこやか**
  すこやか体操、認知症予防や回想法等の講話を出前します。

びわこみみの里に福祉車両贈呈!

去る9月25日(火)午後、㈱ベスト・ワン(吉身六丁目)から聴覚障害者福祉施設 びわこみみの里(水保町)に福祉車両の贈呈がありました。

同社は、これまでも県内各地の社会福祉協議会に車イスを寄贈されています。びわこみみの里では今後、車イス利用者の送迎車両として活用予定で「利用者サービスの向上に努めたい」と所長の中村さんは話されていました。

滋賀県社会福祉事業功労者等表彰式

去る10月24日（水）琵琶湖ホテルにて、滋賀県社会福祉事業功労者等表彰式が開催されました。守山市からは、次の方々が受賞されました。（順不同・敬称略）

◎滋賀県知事表彰

守山手話サークル　えがお

◎滋賀県社会福祉協議会会長表彰

- **社会福祉事業功労者**
  守﨑吉彦、安藤弘子、瀧　邦夫、藤井　晃、仲山詠子、奥田明美
- **ボランティアグループ**
  江月庵社中、木曜喫茶（小川グループ）、諸頭音楽ボランティア、太陽グループ、シャボン玉

◎滋賀県共同募金会会長表彰・感謝

- **優良奉仕団体（表彰）**
  守山学区民生委員児童委員協議会
  吉身学区民生委員児童委員協議会
  小津学区民生委員児童委員協議会
- **奉仕功労者（感謝）**
  岸本　貢
- **奉仕団体（感謝）**
  守山市通所施設連絡協議会
  守山市ボランティア連絡協議会

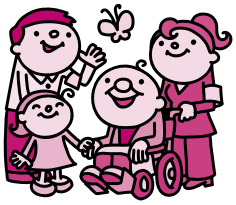

安心お助け隊
ボランティア会員募集！

高齢など様々な理由で、「ちょっとした困りごと」を手助けいただけるボランティア会員を募集します。詳しくは**社会福祉協議会（☎ 583-2923）**までお尋ねください。

平成二十四年度　守山市社会福祉協議会
特別賛助会費・団体会費・福祉施設会費のお礼

市内の事業所・団体・福祉施設の皆様にご協力いただき、誠にありがとうございます。ここに、会員の皆様に厚くお礼申しあげ、ご紹介いたします。

（10月9日現在　順不同・敬称略）

特別賛助会費（一口 五千〇〇〇円）

- 日本コカ・コーラ㈱守山工場
- 守山こころのクリニック
- ㈱幸弘設備
- 東レ・ファインケミカル㈱
- 守山タクシー㈱
- ㈲守山新聞センター
- モリタ歯科医院
- 森観光トラスト㈱
  ホテルラフォーレ琵琶湖
- 京滋運輸㈱
- 三恵プロスパー㈱
- ㈱シンクス
- ㈲エム・イー・システム技研
- ㈱島田薬品
- 西藤小児科こどもの呼吸器・アレルギークリニック
- ㈲イーシステム
- 峯森内科医院
- 守山三愛小児科
- かがり司法書士事務所
- えり市
- 稲葉工業㈱守山事業所
- サイチ工業㈱
- おうみ冨士農業協同組合
- 山豊テグス㈱
- ㈱滋賀銀行守山北支店
- ㈱平和堂守山店
- 京都信用金庫守山支店
- サンメディカル㈱
- 山中紙器㈱
- 旭化成㈱守山支社
- 桜宮化学㈱守山工場
- 守山商工会議所
- 守山包装㈱
- 守山市有線放送農業協同組合
- ㈱猪飼工務店
- 守山環整㈱
- 日本バイリーン㈱滋賀工場
- 橋本不動産㈱
- ㈱琵琶湖プラザ
- ㈱府録組
- トーヨーカラー㈱守山製造所
- 高橋歯科医院
- ㈲双栄自動車工業所
- ㈱第一技研
- 滋賀中央信用金庫守山駅前支店
- ㈱三社電機製作所滋賀工場
- 三和精機㈱滋賀製作所
- ㈱滋賀銀行木浜支店
- ㈱滋賀銀行守山支店
- ㈱酒井工業所
- ㈱作新機工
- ㈱北川建設
- うかい自動車㈱
- 大崎設備工業㈱
- 金崎産業㈱
- 田中生コン㈱
- ㈱竹仁興産
- ㈲びわこメディカル
- 川北塗料㈱守山営業所
- 大橋医院
- ㈱川嶋機械
- ㈱モリヤマスポーツ
- ㈱三久保商会
- 中西造園㈱
- 肉の玉川
- ㈱宝山園
- 佐藤歯科医院
- 一正蒲鉾㈱関西工場
- 合資会社魚和
- 小嶋米穀店
- ㈱田中水道
- 中西建設㈱
- ㈲メディケア
- 守山ガス器具センター住設㈱
- ㈶守山野洲市民交流プラザ
- ㈱ヤマダ
- 滋賀中央信用金庫守山支店
- 林フォーム工業㈱
- ㈱清原
- 井上クリニック
- 後藤歯科医院
- ㈱トヨタレンタリース滋賀
- 守山輸出玩具製作所
- ㈱伊藤工務店
- 森田水道㈱
- ㈲金森製作所
- ㈱田中仏壇店
- JNCファイバーズ㈱守山工場
- ㈱吉仁園
- 湖南ルーフ㈱
- ネッツトヨタ滋賀㈱守山店
- 京滋ヤクルト販売㈱
- きどわき小児科内科
- 西藤こどもクリニック
- ますだ医院
- ㈱津田商店
- 清水商店
- コーベベビー㈱
- くすのき法律事務所
- ㈱中央トラベル
- ㈱光ビルサービス

団体会費（一口 一〇〇〇円）

- 守山市民生委員児童委員協議会
- 守山市老人クラブ連合会
- 守山市母子福祉のぞみ会
- 守山市身体障害者連合会
- 守山市地区赤十字奉仕団協議会
- 守山市遺族会
- さざなみの会
- 守山市地域里親会
- 守山市介護者希望会
- 守山市手をつなぐ育成会
- 守山市ボランティア連絡協議会

福祉施設会費（一口 一〇〇〇円）

- あじさい園
- ひなぎくこども園
- 若鮎保育園
- シニアセンター　ティファニー
- 特別養護老人ホームゆいの里
- 社会福祉法人明富の郷しがそせい苑
- 幸津川デイサービスセンター
- NPO法人ぷくぷく
- 特定非営利活動法人　またあした
- カナリヤ第二保育園
- 介護付有料老人ホーム　ケアフル楠の葉
- 湖南ホームタウン
- コミュニティひろば　もみの木
- 県立小児保健医療センター
- もりやま作業所
- 特定非営利活動法人しみんふくし滋賀守山訪問介護事業所
- ㈱あいむ
- ㈲アイリス
- あかり家
- 特定非営利活動法人ゆうらいふ
- ㈱ラポール
- 守山学園
- デイサービス　リハステーション守山
- 特定非営利活動法人スペースウィンツクイ　守山今宿
- メディケア在宅介護サービス

防災について関心のある方　守山災害ボランティア・コーディネーター　ふなボタル　ボランティア募集！　活動について詳しくは、社会福祉協議会（☎583-2923）までお尋ねください。

volunteer center　volunteer center　volunteer center　volunteer center　volunteer

ボランティアセンター　トピックス

9/22 ～ 10/27

守山市いきいき活動応援事業　連続講座開催

５回連続で講座を開催し、15 名の方に受講いただきました。内容は、前滋賀県知事の國松善次さんの講演やニュースポーツ、そば打ち体験など開催しました。今後は、受講者有志で「仲間づくり、社会貢献」を目指してグループ活動を進められる予定です。

▲前滋賀県知事の國松善次さんの講演

▲そば打ち体験

▲ニュースポーツ体験

守山市いきいき活動応援事業交流会 第5回夢農園収穫祭開催　10/20

幸津川町フルーツランド周辺で、７団体のシニアグループ等総勢 83 名の参加のもと、交流会が盛大に開催されました。

当日は晴天に恵まれ、シニアグループと市内福祉施設の入居者や子ども達とが、一緒にさつま芋や落花生の収穫を喜びました。収穫の間中、子ども達の大きな歓声が沸いて大変盛り上がり、無事に終了しました。今後もこのような交流会を継続していきたいと思います。

▲会場の様子

▲サツマイモ堀りの様子

守山市いきがい活動ポイント事業

参加者募集!!

《登録状況》

現在ボランティア登録者……　51名
受入登録施設数……　36施設
依頼別件数……137件

《ボランティア活動実績》

8月 …… ９施設　74名
9月 …… ８施設　109名

現在、登録ボランティアの皆さんが活動を進めてくださっています。まだ多くの施設でボランティアの方を求めている現状です。

市民の皆さん、一人でも多く本事業へのご参加をお待ちしています。

お問い合わせ・申込先
☎　583-2923 ／ FAX　582-1615
守山市社会福祉協議会

＜お譲りください＞　小さい子どもさんのサポートが多くなってきました。使っておられないチャイルドシートがあればお譲りください。社会福祉協議会（☎583-2923）

ファミサポ通信

～お知らせ～

ファミリーサポートセンター講習会

「手作りおやつにチャレンジ」

【日時】　12月7日（金）
午前9時30分～11時30分
【場所】　すこやかセンター2階　栄養指導室
【内容】　キャラデコ白玉デザート・いちごのサンタなど
【講師】　石田デイサービスセンター
栄養士　西村　萌（もゆる）さん
【持ち物】　エプロン、三角巾（親子）
上靴（子ども用）、お茶
【参加費】　300円
【募集】　親子20組程度　※託児あり（要予約）

申し込み
守山市ファミリー・サポート・センター
（守山市社会福祉協議会内）
☎(582)2220

ご家族を介護されている皆さんへ
在宅介護者のつどい

申込締切 11/30

☆日　時　①12月12日（水）
②12月15日（土）
いずれも10時半～14時半
※ご都合のいい日をお選び下さい。
☆場　所　ホテル琵琶湖プラザ
※送迎バスあります。お気軽にお申し出ください。
☆参加費　お一人1,000円（当日ご用意ください）
☆内　容　おむつフィッターによる排泄研修
～正しいオムツの選び方・使い方～
昼食・フリートーク

たくさんの方のご参加をお待ちしております。

☆申し込み　守山市社会福祉協議会
☎583-2923

自治会 子育てサロン紹介

梅田町子育てサロン（梅田町自治会館）

毎月第3火曜日（春・夏・冬休み除く）

梅田自治会はマンションが増え、新しい住民が増えています。

今年度からスタートした子育てサロン、第1回目からたくさんの親子が参加してくださいました。おもちゃで夢中になって遊んでいる傍らで、おかあさんたちはお喋りに花が咲き、ママ友の輪が広がっていく、そんな場であったら良いなと思います。

レックス子育てサロン（マンション集会室）

毎月第2・4火曜日（午前中）

ママ友作りの場として、参加者自身が中心となり開催しています。

子育て中の不安やストレスを仲間と話して、少しでも楽しい子育てライフを送れると良いな・・・と思っています。ママ友を探している妊婦さんの参加もOKです。一度のぞいてみてくださいね！

やばせきはんとうこうえん
矢橋帰帆島公園
クリスマスイルミネーション
期間：平成24年12月1日(土)
～12月25日(火)
問い合わせ先：077-567-1969

忘・新年会ご予約受付中!
鍋料理各種・
会席料理
ご予算に合わせて
承ります
大広間
120名様までOK
マイクロバス
送迎有
ランチ・宴会・法事・仕出し
料亭 魚和
守山市守山1丁目14-11（JR守山駅より徒歩8分）/不定休
ご予約は☎077-582-2242

外出支援ボランティア「はぁーと」ボランティア募集！　活動について詳しくは、社会福祉協議会（☎ 583-2923）までお尋ねください。

日赤チャンネル

赤十字奉仕団一日研修会が開催されました

去る10月17日（水）、守山市地区赤十字奉仕団一日研修会が守山市民ホールにて開催され、平成24年度事業の概要説明や活動体験発表、講演などが行われました。

山本富夫氏による講演では、守山市地区の現状や課題をもとに、もう一度原点に立ち返り、奉仕の精神を再確認し、これからいかにして奉仕団員が活動を盛り上げていくか等のお話をいただき、参加した赤十字奉仕団員約300名は、身の引き締まるような思いで聞き入っておられました。

年に一度、守山市内の団員が一堂に会するこの研修会は、あらためて自身の奉仕の精神を感じ、更なる原動力となるエネルギーを吸収できる有意義な時間となりました。

日本赤十字社活動資金へのご協力ありがとうございました

本年度も５月から実施してまいりました赤十字運動におきまして、市民・企業の皆様より、守山市内で 7,028,174 円（10 月 19 日現在）の活動資金のご協力をいただきました。

皆様からお寄せいただきました全額を、日本赤十字社滋賀県支部へ送金いたしました。

この資金は、主に災害救護・医療活動・献血をはじめ、幅広い活動に役立てられます。

善意銀行だより

平成24年8月28日より平成24年10月19日まで
（順不同・敬称略）

【金員預託】

梅田町自治会	4,600 円
JA 園芸教室守山教室	4,299 円
大森　淳一郎	2,473 円
肉の玉川	5,000 円
渡辺　忠雄	3,000 円
JA おうみ冨士玉津支店	4,230 円
匿名	5,000 円
匿名	9,360 円
匿名	4,370 円
匿名	10,000 円

【物品預託】

和の会	お手玉 50 個
田中農業組合　坂田　光一郎	米 30kg
COMPASS	パイナップル缶詰１箱（24 缶）、パスタ１箱（24 袋）
小島　良和	米 30kg
里内　勝雄	米 60kg
匿名	米 30kg
匿名	マル福カード満点２枚
匿名	米 120kg
匿名	もち米 60kg
匿名	米 60kg
匿名	米 180kg

【払い出し】

石田デイサービスセンターへ	5,000 円
しがそせい苑へ	お手玉 50 個
生活困窮世帯へ	（27 件）米 131kg

＜安心サポーター＞
成年後見
遺言・相続
行政書士若杉事務所
守山市播磨田町 387
TEL・FAX（077）583-0090
wakasugi@mud.biglobe.ne.jp

きっと見つかる。
あなたのライフスタイルに、
ピッタリの“新聞”が。
守山新聞センター　検索
○京都新聞 ○産経新聞 ○サンケイスポーツ ○デイリースポーツ
○EXSANKEI EXPRESS ○フジサンケイビジネスアイ ○夕刊フジ
有限会社 守山新聞センター
ご用命は TEL.077-582-2051(代)
守山市金森町 512-2　営業：9時～17時（日曜日・祝日休み）

ご会食＊ご宴会は
パインツリー☆たまがわ
すきやき・しゃぶしゃぶ・ステーキ
パインツリーたまがわ 送迎バスあります。P30台
TEL 077-585-0805

ピーニャ 1Pigna
ステーキ・ハンバーグ・オムライスなど！
TEL 077-589-4736

チャレンジクイズ大募集！ みなさまからクイズやなぞなぞを募集しています。採用された方には素敵なプレゼントをご用意しておりますのでふるってご応募ください。

介護インフォメーション
～守山市社協 介護事業部～

☆9月より石田デイサービスセンターで個別機能訓練始めました

4月の介護報酬改定によりサービス提供時間を延長したことから、9月より利用者の皆様により充実した時間を過ごしていただくために、日常生活に必要な「食事」、「入浴」、「排泄」の動作に対する基礎能力の維持・向上を目的とする訓練を開始しました。

現在は、総利用者のうち70％程度の方が訓練を受けておられ、目標に対して意欲的になり、開始してもらって良かったと好評です。

今後は職員の研修や訓練機器の増設を行い、訓練内容の充実を図ってまいります。

傾聴入門講座受講者募集!!
～聴く力を身につけよう～

募集人数：50名程度

対　　象：
市内在住・在勤の20歳以上の方で、現在、相談・支援活動を行っている方、「傾聴」に関心があり、今後活動を希望される方など（全回受講いただく方を優先しますが、1回のみの受講も受け付けます。）

回	開催日時	講座テーマ	講　師
1	1月12日(土) 14:00～16:00	聴くことの基本について	おうみ犯罪被害者支援センター 松村裕美さん
2	1月19日(土) 14:00～16:00	いじめ問題について	明富中学校 藤村　厚さん
3	1月26日(土) 14:00～16:00	児童虐待について	龍谷大学 山田　容さん
4	2月　2日(土) 14:00～16:00	心の病気について	守山こころのクリニック 平木久代さん
5	2月　9日(土) 14:00～16:00	自殺予防について	京都いのちの電話 中瀬真弓さん
6	2月16日(土) 10:00～12:00	カウンセリング実習	おうみ犯罪被害者支援センター 松村裕美さん

※場所は守山市民ホール学習室
　但し2回目はコミュニティ防災センター
　6回目はすこやかセンター

お問合せ・お申し込みは、
守山市社会福祉協議会（☎583-2923）まで

編集・発行

社会福祉法人 **守山市社会福祉協議会**
事務局 〒524-0013 守山市下之郷三丁目2番5号
☎077-583-2923　FAX077-582-1615
✉…mori-s@usennet.ne.jp
fukushi@moriyama-shakyo.or.jp
ホームページ http://www.moriyama-shakyo.or.jp/
守山市社協　検索

石田デイサービスセンター
〒524-0014 守山市石田町422番地
FAX077-585-5969（共通）
♥通所介護事業所（デイサービスセンター）
☎077-585-5955
♥認知症対応型通所介護事業所　ひだまり
☎077-585-2200

スリーハート社協
〒524-0037 守山市梅田町5番6号平和堂守山店2階
FAX077-514-0601（共通）
♥居宅介護支援事業所（ケアプラン作成事業所）
☎077-514-0605
♥訪問介護事業所（ホームヘルプサービス）
☎077-514-0607
♥訪問看護事業所
☎077-514-0608

●チャレンジクイズ●
☆ある・なしクイズに挑戦！！☆

クレヨンにあって　**チョーク**にない
ファミリーにあって　**家族**にない
さくらんぼにあって　**チェリー**にない
土曜日にあって　**日曜日**にない

ヒント：さあ、歌いましょう♪

正解者の中から抽選で3名様にプレゼントが当たります♪
はがきに答え、住所、氏名、年齢、電話番号、**感想やご意見**をお書きの上、〒524−0013 下之郷三丁目2番5号　**守山市社協チャレンジクイズ係**までご応募ください。（12月6日〆切）
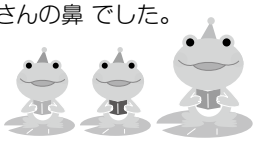
※前月号の答えと当選者
答　え★　①月の位置②右下音符の向き③左上男の人の眼鏡④希望くんの足⑤おさるさんの鼻 でした。
当選者★　勝部三丁目　前田千代子様
三宅町　中井　渉様
水保町　地海三津代様