この広報紙は、みなさまから寄せられた共同募金や企業広告料などで作成しています。

もりやま 社協だより

MORIYAMA SHAKYO-DAYORI

社協シンボルマーク

No.79
平成25年5月発行

もりやま社協だよりは、シニアボランティアのみなさんのご協力で、市内各自治会へお届けしています。

シニアボランティアの皆さんは、他にも市内各施設や、さまざまな交流事業でご活躍されています。

目次

2・3 平成25年度　守山市社会福祉協議会事業計画・予算について
4 ボランティアセンター・トピックス
5 ファミサポ通信・子育てサロン
6 理事会・評議員会報告/民生委員児童委員/社協一般会費にご協力をお願いいたします
7 赤十字活動資金へのご協力のお願い/東日本大震災義援金について/善銀だより
8 施設紹介（湖南ホームタウン）/チャレンジクイズ/編集・発行

広告募集！
発行日　奇数月の第２木曜日（年６回）
発行部数　28,500部 ※守山市内の各戸（自治会を通じて配布）と市内企業・福祉施設
広告寸法・料金　基本枠（縦60㎜×横　56㎜）　10,000円
大　枠（縦60㎜×横117㎜）　20,000円

平成25年度

守山市社会福祉協議会事業計画・予算について

ご挨拶　平成25年度基本方針から

守山市社会福祉協議会　会長　**中條　忠文**

昭和31年に、守山町社会福祉協議会が発足した当時は、まだ家族の絆、地域の縁などご近所関係が、深いつながりのなかで暮らせた時代でした。

しかし、今日の急速な少子高齢化社会への進行、地域や家族の機能の変容、近隣関係の希薄化、また経済状況や雇用環境の悪化等により、取り巻く社会環境は私たちに様々な問題や不安を生じさせております。

こうした状況をふまえて、市社協では第2次守山市地域福祉活動計画の基本理念として『誰もが住みよく安心してくらせるまちづくり』を掲げ、身近な地域で、福祉活動を円滑に推進して頂けるように、自治会、学区社協、市社協、福祉関係団体、行政等が連携を強化し、平成25年度の重点事項、新規事業を進めてまいります。

今日、福祉の課題が変わり、新しいセーフティネットをつくらなければならない時代にあります。今までの社協の取り組みを十分踏まえ、生かしながら新しい社協づくりを、役職員が一丸となって、必要とされる社協になるよう努めてまいりたいと思います。

重点事項

1　自治会健康福祉部会の設置の推奨

「災害時要援護者寄り添い見守る活動事業（新規）」の実施等をとおして、住民同士の支えあいによる「ご近所福祉」の向上をめざします。その活動母体「自治会健康福祉部会」の設置を進めます。

2　広報・啓発活動の強化

市民に読まれ、活用される「広報紙」「ホームページ」となるよう内容の充実に努めます。
「職員出前講座」の実施により、社協活動への理解促進に努めます。

3　専門性を活かしたサービス提供と効率的な事業運営の推進

重度の要介護状態の利用者の積極的な受入れに努めます。
公共性を念頭に置きながら可能な限り原価意識を高め、経営の安定を図ります。

新規事業

1　災害時要援護者寄り添い見守る活動事業の実施

災害時要援護者として登録された要介護状態の方等への定期的訪問活動について、各学区社協へ助成し、誰一人孤立させない地域づくりを進めていきます。

2　心の悩み聴かせてホットライン事業の実施

ストレス等による悩みについて、知識や経験のある相談員が電話でその相談を受け止めます。
※日時：月～金　午後１時～５時　電話：５８３－３３１１

3　生活・就労支援相談室の設置

生活困窮世帯について、民生委員等と連携し生活や就労の相談支援を行います（要・予約）。

社協事業会計（介護事業を除く）

歳入　**107,489千円**

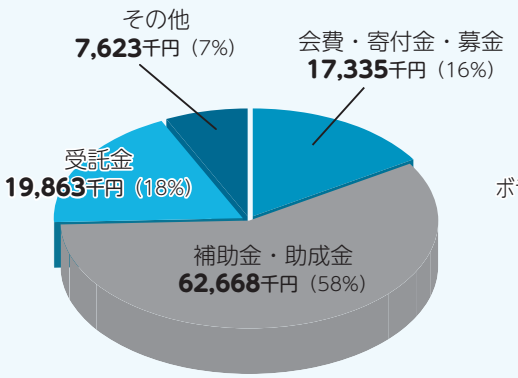

歳出　**107,489千円**

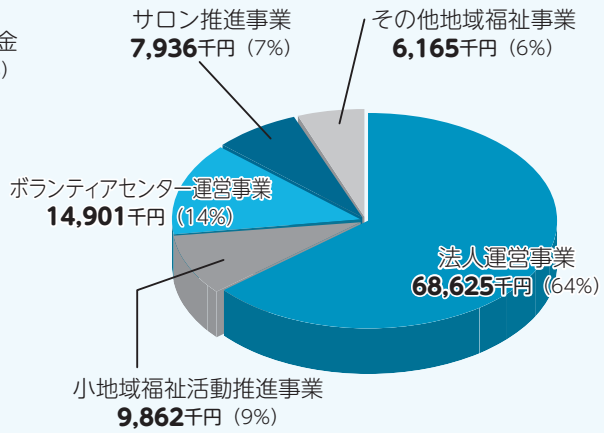

生活福祉資金貸付制度

失業や低所得等により、一時的に生計維持が困難になる方の自立に向けた貸付制度があります。
（滋賀県社会福祉協議会による貸付です。）
ご相談は、守山市社会福祉協議会（TEL583-2923）まで。

25年度の出前講座をはじめます！

職員編に加え、今年度よりボランティアグループ編をはじめます。高齢者サロンなど、地域活動でご利用ください。詳細は、社会福祉協議会（電話 583-2923）まで

主な事業の紹介と予算の概要

会費・寄付金・募金で…

◆小地域福祉活動の推進（9,862千円）

福祉協力員の活動推進

全自治会に設置された福祉協力員(246名)は、高齢者サロン活動や安否確認訪問を民生委員らと一緒に実施されています。

◆善意銀行の運営（1,769千円）

守山学園卒園者等へ祝品の贈呈

児童養護施設を卒園される方、および同施設の入所者のうち、小学校入学者に祝品を贈呈します。

◆共同募金配分金経理区分による事業（4,498千円）

自治会子育てサロン活動の推進

地域の子育ての応援に、自治会子育てサロン助成をします。現在34自治会で実施されています。

ふとん丸洗い事業の実施

要介護高齢者世帯へ年２回、ふとん丸洗い事業を実施しています。昨年度は256世帯の方にご利用いただきました。

市・県社協の補助金等で…

◆ボランティア活動の推進（14,901千円）

お話し相手ボランティア活動の実施

孤独になりがちな高齢者宅等にボランティアが訪問され、安心して暮らせるための地域づくりの一環として実施しています。

◆サロン等事業の推進（9,862千円）

介護予防いきいき広場の実施

介護予防の取組みとして、月１回、高齢者の方々が集まる機会を提供しています。

◆地域福祉権利擁護事業の実施（518千円）

高齢や障害等により判断能力に不安のある方との契約により、金銭管理や福祉サービスの利用援助を行います。現在57名のお手伝いをしています。

◆その他

低所得者福祉の推進（80千円）
法人の運営（75,170千円）

介護保険事業等で…

◆訪問介護事業の実施（56,348千円）

ホームヘルパーの派遣を通じて、利用者の自立にむけた質の高い介護サービス（食事、入浴、排せつ等）の提供に努めます。

◆通所介護事業の実施（167,777千円）

石田デイサービスセンターで、一般デイサービスと、認知症専門デイサービスを実施しています。

◆居宅介護支援事業の実施（34,255千円）

経験豊富なケアマネジャーが、在宅で、その人らしい暮らしの実現のお手伝いをします。

◆訪問看護・リハビリの実施（44,338千円）

ご自宅に看護師が訪問し、正しい処置・管理を行います。また、理学療法士の訪問により、ご自宅にて生活面を重視したリハビリを行います。

地域福祉権利擁護事業

高齢や障害等の理由で判断能力に不安のある方の福祉サービスの利用や日常的な金銭管理をお手伝いします。ご相談は、守山市社会福祉協議会（TEL583-2923）まで。

安心お助け隊
ボランティア会員募集！ 高齢など様々な理由で、「ちょっとした困りごと」を手助けいただけるボランティア会員を募集します。詳しくは**社会福祉協議会（☎ 583-2923）**までお尋ねください。

volunteer center volunteer center volunteer center volunteer center volunteer

ボランティアセンター トピックス

エコキャップ活動にご協力下さい
～ペットボトルキャップを集めてワクチンを届けよう～

市社協では、市内地区会館とすこやかセンターにペットボトルキャップの回収箱を設置し、皆さまから届けられたキャップを毎月回収し、世界の子どもたちにポリオワクチンを届ける運動に参加しています。860 個のキャップで一人の子どもの命が救えます。皆さまの身近なところで取り組まれているボランティア活動に、温かいご協力をお願いいたします。

寄贈までの流れ

守山市いきがい活動ポイント事業

2月 小津小学校にてボランティア体験

図書室移転に伴う図書の運び込みや、環境づくりが主な活動でした。
子どもたちとの会話もあり楽しく活動されました。

おすすめの本選び

掲示物の貼付け

研修会の様子

3月 認知症について研修会開催

守山市地域包括支援センター保健師三津川さんより、認知症は周囲の人が正しく理解し、温かく見守り支援していくことが大切だというお話をしていただきました。研修会後、登録ボランティアの更新手続きを行いました。

平成24年度3月までの登録状況	
ボランティア	58名
受入施設	36施設
希望件数	140件

平成24年度2月までの活動実績	
ボランティア活動人数	924名
活動時間	1,617時間

登録ボランティアの皆さんには、日々、熱心に活動を進めていただきました。

平成25年度の募集については、市・市社協ホームページをご覧ください。
市内在住の65歳以上の皆様、ぜひ守山市いきがい活動ポイント事業にご参加ください!!

お問い合わせ先　守山市社会福祉協議会　☎583-2923／FAX 582-1615

いきがい活動ポイント事業
貯まったポイントを商品券等と交換できます。
65歳以上でボランティア活動に興味のある方、ぜひご参加を。
ご相談・お問い合わせは、守山市社会福祉協議会（TEL583-2923）まで。

＜お譲りください＞　小さい子どもさんのサポートが多くなってきました。使っておられないチャイルドシートがあればお譲りください。社会福祉協議会（☎583-2923）

ファミサポ通信

子育て世帯の応援！

「人に力を貸すのも悪くないな！」

募集しています

まかせて会員さん

子育て世帯の困りごとのお手伝い

＊仕事で保育所、学童の迎えに間にあわない…
＊子どもを連れて出かけにくい…
＊出産で上の子の送迎ができなくなった…etc.

地域で子育ての応援をしていただける方
少しだけお力を貸していただけませんか
ご連絡お待ちしております

ファミリー・サポート・センター会員状況

（平成25年3月末日現在）

	おねがい会員	まかせて会員	どっちも会員	合計
守山学区	180	69	22	271
吉身学区	126	25	16	167
小津学区	25	16	2	43
玉津学区	6	15	0	21
河西学区	66	29	6	101
速野学区	41	20	9	70
中洲学区	2	7	1	10
市内在勤	5	0	0	5
合計	451	181	56	688

守山市ファミリー・サポート・センター（社会福祉協議会内）　☎ 582-2220

自治会子育てサロンは、共同募金助成事業です
皆様のあたたかいご協力に感謝いたします

自治会 子育てサロン紹介

阿村町子育てサロン

年７～８回開催　（阿村町公民館）

昨年10月に立ち上げ、参加者同士、親子共々親しくなりサロンを楽しみにしていただいています。

吉田先生のご指導の下、手遊び、道具を使っての遊び等、笑いと活気に満ちた中で福祉部会の我々も喜びでいっぱいです。

遠くから引っ越してこられた方も多く、サロンにより、親子同志の絆が深まっています。これからも親子がほっとするいこいの場にしていきたいと思います。

大曲子ども文庫

毎月最終土曜日開催　（大曲町自治会館・農村公園）

昭和55年、市社協より、市更生保護女性会に「子ども文庫」を取り入れる呼びかけがあり、子どもの健全育成を願う支援活動の一端として「大曲子ども文庫」が開かれました。

幼児はおかあさんといっしょに本を探し、大きい子どもは真剣な顔で本を手にする姿、これは「本の持つ力の強さ」だと思います。

文庫を通して、次代を担う社会の宝である地域の子どもをしっかり見守っていきたいと思っています。

シニアいきがい相談窓口　ボランティア活動を気軽に始めていただけるよう、月・木の午後1時から4時まで、いきがいサポーターがご相談をお受けします。（要予約）
ご相談・ご予約は、守山市社会福祉協議会（TEL583-2923）まで。

防災について関心のある方　守山災害ボランティア・コーディネーター ふなボタル　ボランティア募集！　活動について詳しくは、社会福祉協議会（☎583-2923）までお尋ねください。

理事会・評議員会 開催報告

３月８日に理事会、19日に評議員会を開催し、以下の議事や協議を行いました。

●理事会・評議員会で同意、承認

平成25年度事業計画、一般会計予算および公益事業特別会計予算について

定款の一部改正について

●理事会で同意

評議員１名の異動があったことから、補充選任について同意されました。

新たに選任された評議員を紹介します。（敬称略）

田中　尚仁（ボランティア団体）

広げよう　地域に根ざした　思いやり

みんなのまちの 民生委員児童委員

民生委員児童委員は、社会福祉の増進に熱意のある住民が、地域から選ばれ活動します。

民生委員児童委員は、地域を見守り、地域住民の身近な相談相手、専門機関へのつなぎ役として活動しています。

社協一般会費（一世帯あたり200円）にご協力をよろしくお願いいたします

社会福祉協議会は、身近な地域で「誰もが住みよく安心してくらせるまちづくり」を目指して活動しています。その活動を推進していくための財源のひとつが、住民のみなさまからお寄せいただく会費です。

この財源は、下記のとおり社会福祉協議会が住民を主体とした活気ある福祉事業の運営と推進を図るために、欠かすことのできない大切なものです。5月の自治会長会で各世帯にお願いいたします。みなさまのご理解とご協力を、よろしくお願いいたします。

●小地域福祉活動助成金として、学区社協活動の運営に役立てます。

●ボランティアセンター運営費として、生きがい作りや地域の活性化に役立てます。

瓦・屋根・その他
家の事でお困りなら
何でもご相談下さい !!

地元の業者が絶対安心 !!

お見積り無料

●屋根工事●雨樋工事●防水工事
●塗装工事●大工工事●外構･左官工事
●足場工事●解体工事●電気工事

お気軽にお問合せ下さい

田中瓦店　TNKWR

滋賀県守山市荒見町144番5
TEL&FAX 077-581-0149

こうあん　訪問介護サービス事業所

夢を描き、
希望の持てる生活で
個性を発揮する
お手伝いをします

＊高齢福祉サービス事業（訪問介護･介護予防訪問介護）
＊障害福祉サービス事業（居宅介護･同行援護）
＊介護タクシー事業（福祉輸送限定事業）

住　所　〒524-0101 守山市今浜町2224-1
電話/FAX　077-584-2305
E-mail　qwms62385@iris.eonet.ne.jp

＜安心サポーター＞

成年後見
遺言・相続

行政書士若杉事務所

守山市播磨田町 387
TEL･FAX（077）583-0090
wakasugi@mud.biglobe.ne.jp

心の悩み電話相談　月～金の午後1時から5時まで、電話によるご相談をお受けします。
ひとりで悩まないで…　あなたの悩み きかせてください。（秘密厳守）
ご相談は、聴かせて！ホットラインTEL583－3311まで。

外出支援ボランティア「はぁーと」ボランティア募集！　活動について詳しくは、社会福祉協議会（☎ 583-2923）までお尋ねください。

赤十字活動資金へのご協力のお願い

―いつ、いかなる時も、命を守るために ―

赤十字は、一刻を争う国内外の災害時の救護をはじめ、病気で苦しむ人のサポートなど幅広い活動を行っています。

国内外から寄せられる救援の要請は年々増えており、今後も赤十字の人道的な活動を推進していくためには、みなさまからの継続的なご支援・ご協力が不可欠です。

どうか赤十字の理念や活動にご理解いただき、活動資金のご協力を賜りますようお願いいたします。

東日本大震災の義援金のゆくえ

日本赤十字社や中央共同募金会等に国内外の皆さまから寄せられた東日本大震災の義援金の総額は3,669億円となっており、これらは全額、被災された方々の生活再建のために使われることとなっています。

被災状況により、死亡および行方不明者は1人あたり35万円、住宅全壊(焼)は1戸あたり35万円、住宅半壊(焼)は18万円が基準となっています（義援金配分割合決定委員会にて決定）。

現在の義援金3,669億円のうち、すでに92.6%にあたる3,397億円が都道府県、市町村を通じて被災世帯（1,650,896件）へ渡されています。なお、留保分は追加で寄せられた義援金であり、今後、震災遺児・孤児等の被災者支援基金に積み立てる等、効果的に活用される予定です。

※厚生労働省ホームページ（平成25年3月29日現在）より抜粋

義援金受付期間の延長(平成26年3月31日まで)のお知らせ

社会福祉協議会では、日本赤十字社と中央共同募金会で義援金の受付期間を延長されたことに合わせて、引き続き、義援金を受け付けております。皆さまの温かいご支援をよろしくお願いします。

34,695,131円（平成25年4月16日現在･守山市社協に寄せられた義援金）

善意銀行だより

平成25年２月26日より平成25年４月19日まで(順不同・敬称略)

【金員預託】

杉原　隆司……2,329円
小津仏教会……30,000円
第３回市社協会長杯
“シニアクラブグラウンドゴルフ大会”実行委員会……2,200円
外出支援 スマイル ……2,733円
戸崎　絢子……3,000円
中洲小学校……231円
渡辺　忠雄……3,000円
ハートイン守山店……4,652円
匿名……2,000円
匿名……1,000円
匿名……316円

【物品預託】

山本　宗明……菓子1,920個
河西学区社協ボランティア部……雑巾120枚、タオル120枚
石田営農組合……キャベツ100玉、ねぎ60kg
匿名……大豆88kg
匿名……お手玉50個
匿名……米30kg
匿名……ティッシュ袋200個
匿名……ほうれん草、大根

【払い出し】

びわこみみの里へ……菓子
もみの木、あじさい園、守山はぐくみ共同作業所、
もりやま作業所、ＮＰＯぷくぷく、スペースウィン、
湖南ホームタウン、ポプリンへ ……菓子、ねぎ
蛍の里へ……菓子、雑巾４０枚、タオル４０枚
守山学園へ……菓子、雑巾８０枚
ゆいの里へ……タオル８０枚、キャベツ
幸津川デイサービスセンターへ……大豆
石田デイサービスセンターへ……大豆、ほうれん草、キャベツ
三宅デイサービスセンターへ…大豆、ほうれん草、大根、キャベツ
しがそせい苑へ……ほうれん草、キャベツ
デイサービスあいむ守山へ……ほうれん草
ＮＰＯゆうらいふへ……ほうれん草、大根、キャベツ
生活困窮世帯へ……（39件）米195kg

善意銀行

お金や物品について広く寄付をお受けし、市内の福祉活動に活用させていただいております。
（古着や中古品はご遠慮願います。）
ご相談・お問い合わせは、守山市社会福祉協議会（TEL583-2923）まで。

チャレンジクイズ大募集！ みなさまからクイズやなぞなぞを募集しています。採用された方には素敵なプレゼントをご用意しておりますのでふるってご応募ください。

施設紹介

湖南ホームタウン（かいつぶりハウス）

ボランティア活動して下さいませんか

私どもの施設は、湖南ホームタウン（通称かいつぶりハウス）と言い、場所は小児保健医療センターの西側、目田川畔にあります。平成18年９月16日開所。障害者支援施設（入所支援）40名定員で、他に通所や短期入所の方々を受け入れています。利用者の方は、ボランティアの力をお借りし、下記のような日中活動を行って生活の充実と質の向上を図り暮らして居られます。

◆日中活動◆

毎週	月・木曜日	陶芸
	火・金曜日	クッキー
	火曜日	喫茶
	水曜日	音楽療法
	木曜日	アロマテラピー
	金曜日	園芸
	土曜日	カラオケ
第２・４	火曜日	パン
第１・３	木曜日	おもしろ活動
第２・４	木曜日	生花
第２	火曜日	絵本の読み語り
第２	水曜日	楽しくスポーツを
第３	水曜日	車椅子ダンス

◆お問合せは◆
湖南ホームタウン（かいつぶりハウス）
〒524-0022　滋賀県守山市守山町168-1
☎077-514-1685　FAX 077-514-1702

編集・発行

社会福祉法人 **守山市社会福祉協議会**
事務局 〒524-0013 守山市下之郷三丁目2番5号
☎077-583-2923　FAX077-582-1615
✉・・・mori-s@usennet.ne.jp
fukushi@moriyama-shakyo.or.jp
ホームページ http://www.moriyama-shakyo.or.jp/
守山市社協　検索

石田デイサービスセンター
〒524-0014 守山市石田町422番地
FAX077-585-5969（共通）
♥通所介護事業所（デイサービスセンター）
☎077-585-5955
♥認知症対応型通所介護事業所　ひだまり
☎077-585-2200

スリーハート社協
〒524-0037 守山市梅田町5番6号平和堂守山店2階
FAX077-514-0601（共通）
♥居宅介護支援事業所（ケアプラン作成事業所）
☎077-514-0605
♥訪問介護事業所（ホームヘルプサービス）
☎077-514-0607
♥訪問看護事業所
☎077-514-0608

●チャレンジクイズ●

～調べてみよう！四字熟語～

大好評の四字熟語！今回も、□に入る共通の漢字を調べてください。

①□朝月夕　※春秋の季節の楽しいひととき

②鳥語□香　※春の風物や情景のこと

③雪月風□　※四季折々の自然の美しい景色のこと

正解者の中から抽選で3名様にプレゼントが当たります♪
はがきに答え、住所、氏名、年齢、電話番号、感想やご意見をお書きの上、〒524−0013 下之郷三丁目2番5号　**守山市社協チャレンジクイズ係**までご応募ください。（6月7日〆切）
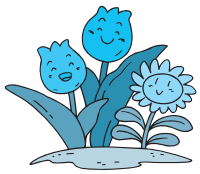
※前月号の答えと当選者
答　え★　ある方には、数字がある
当選者★　吉身四丁目　下村　恵子様
吉身四丁目　五十嵐菊代様
中町　小寺　孝子様